peka
Switzerland

# PINELLO

## Unterschrankauszug | Base unit pull-out

**SMART STORAGE.** Innovative fittings for furniture and kitchens – The original since 1964

# PINELLO

## *EIN AUSZUG FÜR JEDEN UNTERSCHRANK*

Mit wenigen Artikeln viele Anwendungen abdecken. Das ist die Philosophie der neuen Familie von Unterschrankauszügen. Die Pinello-Auszüge sind aus beschichtetem Stahlblech, die Vorteile des Materials bestechend. Mit Stahlblech lassen sich dünnwandige und trotzdem hochstabile Produkte fabrizieren. Beste Platzausnutzung ist damit garantiert. Die Tablare haben geschlossene Böden, sodass Flaschen oder Kleinutensilien nicht um- oder hindurchfallen können. Ihre Reinigung ist denkbar einfach.

Ein Pinello ist immer ein Doppelstöcker, mit dem frei positionierbaren Aufsatztablar sind aber bis zu vier Ebenen möglich. Jeder Pinello eignet sich damit für mehrere Möbelhöhen. Zudem gibt es Add-Ons, wie das Flaschentrenngitter, Antirutschmatten oder magnetische Unterteiler. Grundsätzlich ist ein Auszug in den Farben Weiss, Silber und Anthrazit erhältlich. Je nach Vorliebe lassen sich diese Farben mit Relingen aus heller oder gebeizter Eiche erweitern. Statt der Eiche wären sogar spezielle Kundenwünsche mit individueller Materialisierung denkbar.

# PINELLO

## *CUSTOMISABLE SYSTEM FOR BASE UNITS*

Covering an array of applications with just a few core items: that's the philosophy behind the latest family of base unit pull-outs. Pinello pull-outs are made of coated sheet steel, which has some first-rate advantages as a material. It can be made into thinwalled yet highly stable products, guaranteeing the best possible use of available space. The shelves have closed bases that stop bottles and small items from toppling over or falling through. They are also incredibly easy to clean.

A Pinello is always a double-decker, but with the freely positionable extra shelf, up to four levels are possible. This means that each Pinello product is compatible with multiple unit heights. There are also add-ons such as the bottle rack, non-slip mats and magnetic dividers. This platform strategy culminates in the design. A pull-out is available in three basic colours, white, silver and anthracite, but these colours can be supplemented with light-oak rails if desired. Customers can even specify their own choice of material instead of oak.

# Systemaufbau | System Configuration

## Basiskomponenten

Basic components

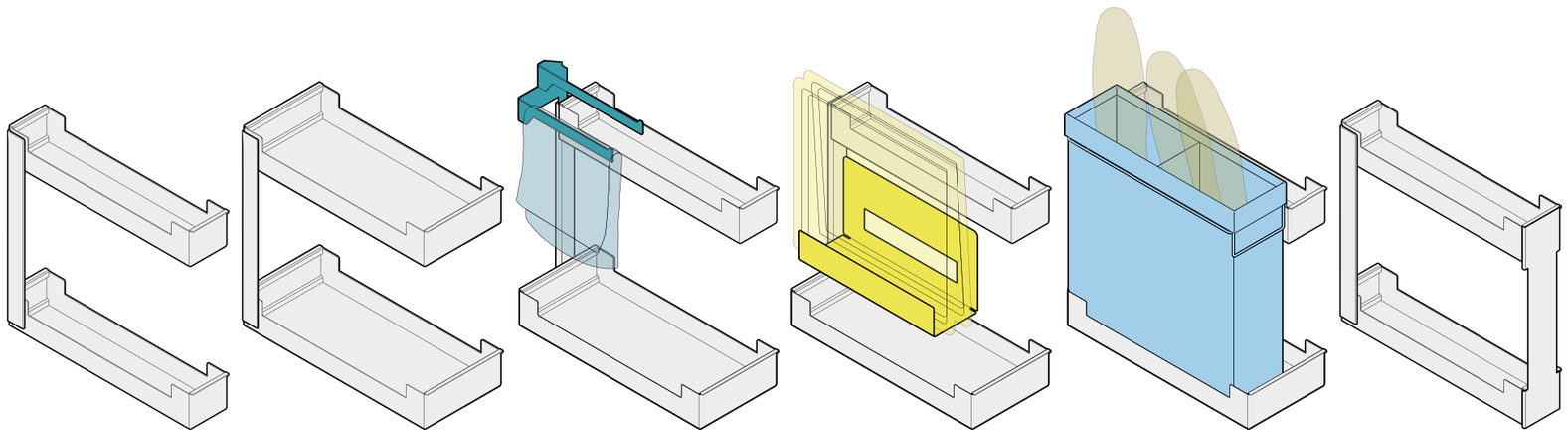

## Optionales Zubehör

Optional accessories

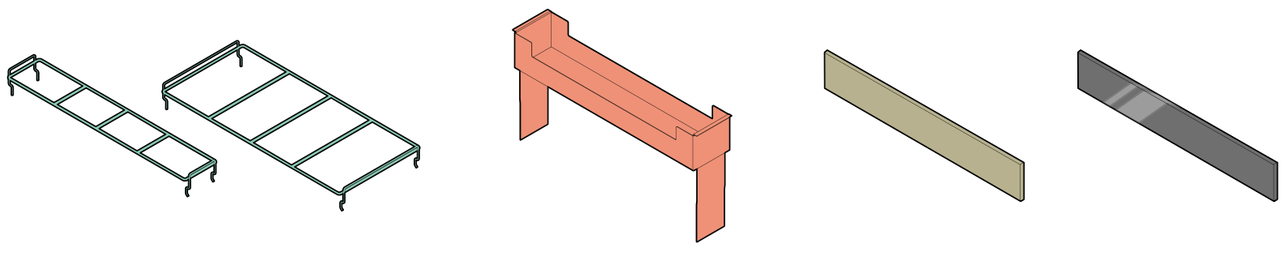

## Führungen

Runners

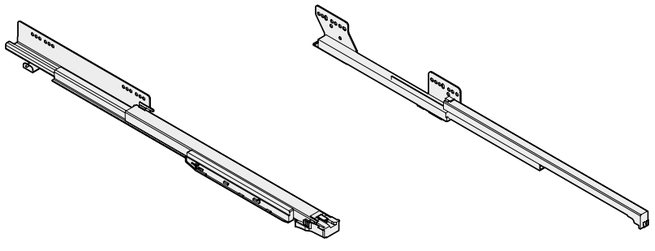

# Produktfamilie | Product family

Pinello Spice

Pinello Cargo

Pinello Towel

Pinello Board

Pinello Bread

Pinello Inside

# Aufsatztablar | Extra shelf

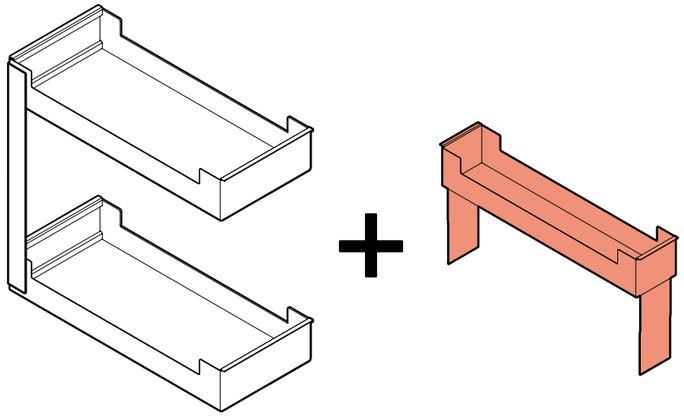

## Vorteile

- Gleicher Beschlag für 2 Möbelhöhen
- Maximale Ausnutzung der Höhe
- Bis zu 4 Etagen
- Jederzeit werkzeuglos nachrüstbar

## Advantages

- Same fitting for two furniture heights
- Maximum use of height
- Up to 4 storage levels
- Can be retrofitted at any time without using tools

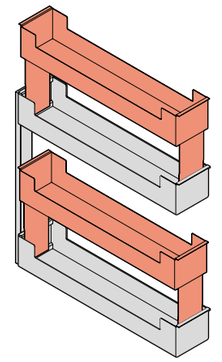

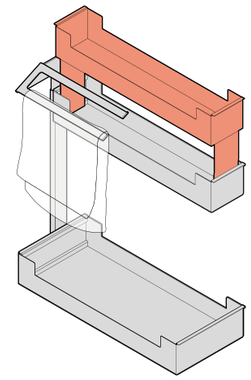

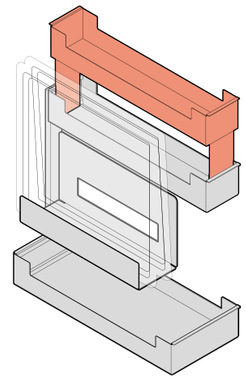

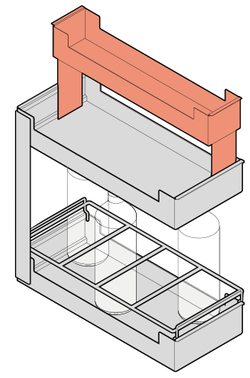

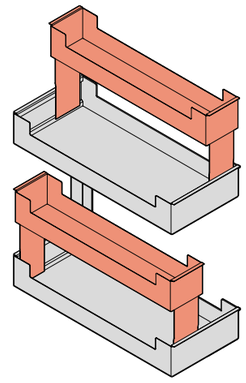

# Flexibles Design | Flexible design

Gleicher Beschlag für 9 Designmöglichkeiten.

Same fitting for 9 design possibilities

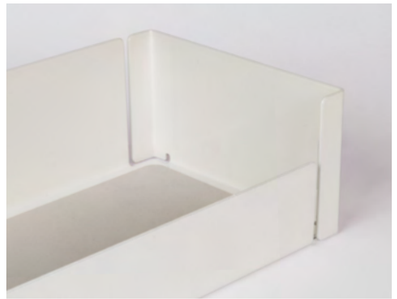
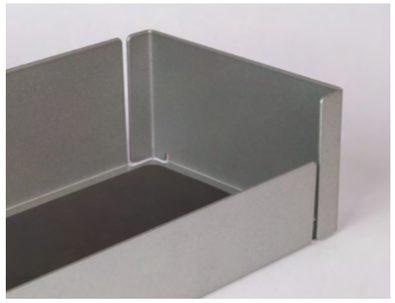
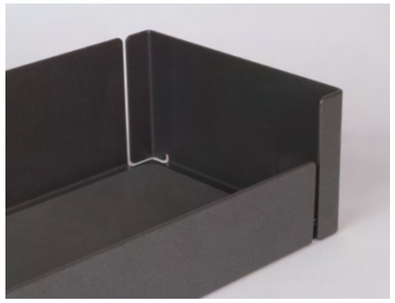

Metalltablar ohne Einsatz

Metal shelf without insert

Relingeinsatz Eiche natur

Rail insert in natural oak

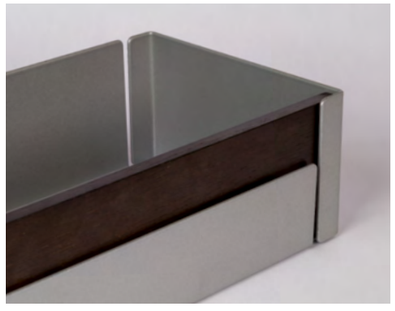
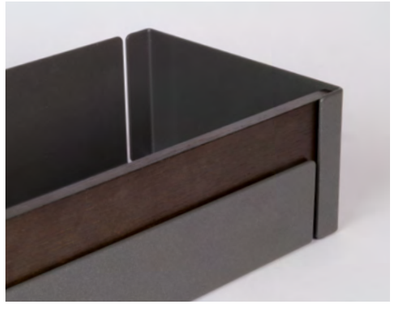

Relingeinsatz Eiche gebeizt

Rail insert in stained oak

KoaWach
pur

# Pinello Spice

Vollauszug für sehr schmale Unterschrank-Elemente

Full-extension runner for very narrow base units

## Merkmale und Vorteile

- Elementbreite: 150 mm
- Ideal zur Planung im Bereich der Spüle, dem Kochfeld oder am Ende einer Küchenzeile
- Maximale Ausnutzung der Breite dank dünnwandiger Tablare
- Komplette Übersicht und freier Zugriff, direkt nach dem Öffnen
- Kein Verrutschen des Ladegutes dank herausnehmbarer Antirutsch-matten aus Silikon
- Optional mit Push-to-open für grifflose Fronten
- Zwei Möbelhöhen und bis zu vier Etagen mit nur einem Schienenpaar möglich

## Features and benefits

- Unit width: 150 mm
- A great solution for those small spaces around the sink or cooker or at the end of a row of kitchen units
- Maximum use of width thanks to thin-walled shelves
- Complete overview and easy access immediately after opening
- Contents don’t slip thanks to removable non-slip silicone mats
- Push-to-open mechanism available as an option for handle-free fronts
- Two unit heights and up to four levels possible with just one pair of runners

# Pinello Cargo

Vollauszug für schmale Unterschrank-Elemente

Full-extension runner for narrow base units

## Merkmale und Vorteile

- Elementbreite: 200/300 mm
- Komplette Übersicht und freier Zugriff, direkt nach dem Öffnen
- Maximale Ausnutzung der Breite dank dünnwandiger Tablare
- Kein Verrutschen des Ladegutes dank herausnehmbarer Antirutsch-matten aus Silikon
- Optional mit Push-to-open für grifflose Fronten
- Zwei Möbelhöhen und bis zu vier Etagen mit nur einem Schienenpaar möglich

## Features and benefits

- Unit width: 200/300 mm
- Complete overview and easy access immediately after opening
- Maximum use of width thanks to thin-walled shelves
- Contents don’t slip thanks to removable non-slip silicone mats
- Push-to-open mechanism available as an option for handle-free fronts
- Two unit heights and up to four levels possible with just one pair of runners

# Pinello Towel

Vollauszug mit Handtuchhalter und zusätzlichem Stauraum für schmale Unterschrank-Elemente

Full-extension runner with towel rail and additional storage space for narrow base units

## Merkmale und Vorteile

- Elementbreite: 300 mm
- Zum Verstauen und Trockenhängen von Handtüchern ausser Sichtweite
- Kein Heruntergleiten der Handtücher dank klug geformter Tragestangen
- Auch das untere Tablar kann gut genutzt werden, dank hoch hängender Handtücher
- Maximale Ausnutzung der Breite dank dünnwandiger Tablare
- Kein Verrutschen des Ladegutes dank herausnehmbarer Antirutsch-matten aus Silikon
- Komplette Übersicht und freier Zugriff, direkt nach dem Öffnen
- Optional mit Push-to-open für grifflose Fronten
- Zwei Möbelhöhen und bis zu vier Etagen mit nur einem Schienenpaar möglich

## Features and benefits

- Unit width: 300 mm
- For storing and drying towels out of sight
- Ingeniously shaped support rails stop towels from slipping
- Towels are hung high up, meaning that full use can be made of the bottom shelf
- Maximum use of width thanks to thin-walled shelves
- Contents don’t slip thanks to removable non-slip silicone mats
- Complete overview and easy access immediately after opening
- Push-to-open mechanism available as an option for handle-free fronts
- Two unit heights and up to four levels possible with just one pair of runners

# Pinello Board

Vollauszug mit Backblechhalterung und zusätzlichem Stauraum für schmale Unterschrank-Elemente

Full-extension runner with tray holder and additional storage space for narrow base units

## Merkmale und Vorteile

- Elementbreite: 300 mm
- Backblechauszug, der beim Öffnen nicht scheppert, da Bretter und Bleche im Möbel bleiben
- Bleche und Rüstbretter lagern aufrecht und rutschen nicht weg
- Komplette Übersicht und freier Zugriff, direkt nach dem Öffnen
- Maximale Ausnutzung der Breite dank dünnwandiger Tablare
- Kein Verrutschen des Ladegutes dank herausnehmbarer Antirutsch-matten aus Silikon
- Optional mit Push-to-open für grifflose Fronten
- Blechhalter in der Höhe individuell montierbar
- Zwei Möbelhöhen und bis zu vier Etagen mit nur einem Schienenpaar möglich

## Features and benefits

- Unit width: 300 mm
- A baking-tray pull-out that doesn‘t rattle when opened, as boards and trays remain inside the unit
- Trays and chopping boards are stored vertically and don‘t slide around
- Complete overview and easy access immediately after opening
- Maximum use of width thanks to thin-walled shelves
- Contents don’t slip thanks to removable non-slip silicone mats
- Push-to-open mechanism available as an option for handle-free fronts
- Tray holder that is height-adjustable to your needs
- Two unit heights and up to four levels possible with just one pair of runners

# Pinello Bread

Vollauszug mit Brotbeutel und zusätzlichem Stauraum für schmale Unterschrank-Elemente

Full-extension runner with bread bag and additional storage space for narrow base units

## Merkmale und Vorteile

- Elementbreite: 300 mm
- Brotbeutel aus Leinen lagert Brot sauber und zerdrückt es nicht
- Zum Waschen kann der Beutel einfach ein- und ausgehängt werden
- Sortiermöglichkeit im Brotbeutel dank Unterteilung in der Mitte
- Maximale Ausnutzung der Breite dank dünnwandiger Tablare
- Komplette Übersicht und freier Zugriff, direkt nach dem Öffnen
- Kein Verrutschen des Ladegutes dank herausnehmbarer Antirutsch-matten aus Silikon
- Optional mit Push-to-open für grifflose Fronten
- Zwei Möbelhöhen und bis zu vier Etagen mit nur einem Schienenpaar möglich

## Features and benefits

- Unit width: 300 mm
- Linen bread bag keeps stored bread clean without squashing it
- The bag is easy to hang up and remove for washing
- The divider in the middle of the bread bag allows different bread products to be kept separately
- Maximum use of width thanks to thin-walled shelves
- Complete overview and easy access immediately after opening
- Contents don’t slip thanks to removable non-slip silicone mats
- Push-to-open mechanism available as an option for handle-free fronts
- Two unit heights and up to four levels possible with just one pair of runners

# Pinello Inside

Vollauszugsystem ohne Frontbefestigung für Unterschrank-Elemente

Full-extension system without front attachment for base units

## Merkmale und Vorteile

- Elementbreite min.: 150 mm
- Ideal als Putzmittelauszug neben Dreheimern oder im Putzschrank
- Stabile Lagerung auch von Flaschen, dank hoher Blindfront
- Kein Verrutschen des Ladegutes dank herausnehmbarer Antirutsch-matten aus Silikon
- Kein Umfallen von Flaschen und Hindurchfallen von Kleinutensilien dank geschlossener Tablarböden
- Komplett-Set mit Führung ist überall einfach nachrüstbar
- Unabhängig von Höhe, Breite und Tiefe dank einseitiger Boden-Seiten-Montage

## Features and benefits

- Unit width min.: 150 mm
- Ideal as a pull-out for cleaning materials alongside swing-out bins or in the cleaning cupboard
- Even bottles can be stored securely thanks to the high blind front
- Contents don’t slip thanks to removable non-slip silicone mats
- Closed shelf bases stop bottles from toppling and small items from falling through
- Complete set with runners can be easily retrofitted anywhere
- Mounted on one side wall and base, making it suitable for all unit heights, widths and depths

GESCHMACKSMANUFAKTUR · HAMBURG · ANKERKRAUT ·
GESCHMACKSMANUFAKTUR HAMBURG
WECK
Rundrand-Glas 60

Maximale Ladefläche und Platzausnutzung
Maximum loading and use of space

# PEKA –
# DAS ORIGINAL
# SEIT 1964

**Alles dreht sich um Ihre Freude am Wohnen. Praktisch, ästhetisch und tadellos verarbeitet: Es ist die Leidenschaft von peka, mit herausragenden Innenausstattungen zu dieser Freude beizutragen.**

Seit mehr als einem halben Jahrhundert entwickelt und produziert peka Auszugssysteme, Beschläge und komplette Innenausstattungen für die Küchen- und Möbelindustrie.

Es ist die Hartnäckigkeit, schlaue Raumlösungen ohne Kompromisse an Qualität und Funktionalität zu entwickeln, die peka weltweit an die Spitze gebracht hat. Und so gehören wir heute zu den Marktführern für Hochschrankauszüge, ausziehbare Ecklösungen und ökologisch durchdachte Abfallsysteme. Zahlreiche internationale Patente und Designpreise unterstreichen die Innovationskraft.

Die peka-metall AG wurde 1964 als Schweizer Familienunternehmen gegründet. Der Hauptsitz befindet sich in Mosen am Ufer des Hallwilersees, unweit von Luzern. Als eigenständiges Produktions- und Handelsunternehmen hat sich peka eine führende Position in der Möbelbranche erarbeitet. Heute beschäftigen wir rund 130 Mitarbeitende und vertreiben unsere Produkte in mehr als fünfzig Ländern rund um den Globus.

# PEKA –
# THE ORIGINAL
# SINCE 1964

**Your enjoyment of your home is our chief concern. We at peka are passionate about enhancing your enjoyment of your home with our practical, flawlessly made furniture fittings that combine an attractive appearance with unmatched quality.**

We have been developing and manufacturing pull-outs, accessories and smart interior solutions for the kitchen and furniture industry for over fifty years.

Our unwavering dedication to producing inventive, space-saving solutions and our resolute refusal to compromise on quality and functionality have made us a global leader in our industry. Today, we are one of the top market providers of larder unit pull-outs, slide-out corner systems and ecologically designed waste sorting systems. Our numerous international patents and design awards stand testament to our ingenuity.

peka-metall AG was set up as a family-run business in 1964. Its head office is in Mosen, on the shores of Lake Hallwil near Lucerne. As an independent Swiss manufacturing and trading company, it has established a leading position in the furniture sector. We currently employ around 130 people and sell our products in over 50 countries around the world.

peka

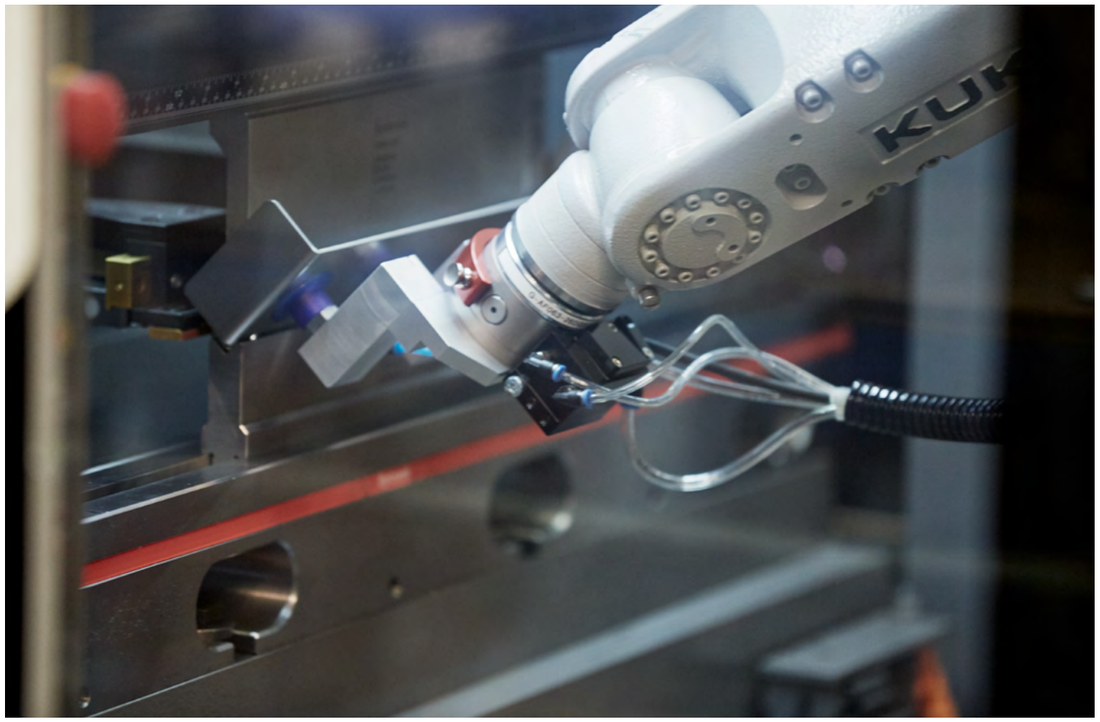

**peka**
Luzernerstrasse 20, 6295 Mosen, Switzerland
T +41 41 919 94 00, F +41 41 919 94 10
peka@peka-system.ch www.peka-system.ch

**Fotografie:**

Tobias Wies
Roland Schmid
Marion Nitsch

**Edition**

02/2022